Festschrift

Gebhardt GmbH
Agrarhandel

Neubau 2 - 95482 Gefrees / Streitau
Tel.: 09254/1665 Fax: 09254/91295

Herzlich Willkommen

zu unserem

100-jährigen Jubiläum

vom 23. - 26. Juni 2011

auf dem Sportgelände des

TSV Streitau e.V. 1911

Die Vorstandschaft

Fritz Schira
1. Vorsitzender

Andree Barth
2. Vorsitzender

Verantwortlich für die Festschrift: Christian Ramming, Stefan Feulner, Reinhardt Hofmann und Brigitte Schira

Der TSV grüßt seine Gäste

Bau
Automotive
Industrie

REHAU®
Unlimited Polymer Solutions

REHAU AG + Co - Am Pestalozziring 12 - 91058 Erlangen/Eltersdorf - Tel.: 09131 93408-0
Fax: 09131 616193 - nuernberg@rehau.com

23. Juni 2011

15 Uhr	FC Gefrees - FC Stammbach
17 Uhr	Altherrenspiel TSV Streitau - FC Gefrees
Ab 20 Uhr	Alleinunterhalter Dominik Bär im Festzelt mit Sonnwendfeuer

24. Juni 2011

18 Uhr	Eintracht Münchberg - VfB Helmbrechts
Ab 20 Uhr	Festzeltparty mit "Past Perfect" - Eintritt 5,00€

25. Juni 2011

13 Uhr	Jugendspiel
Ab 15 Uhr	Kinderschminken
15 Uhr	SpVgg Bayreuth - 1.FC Vorwärts Röslau (Bayernliga) (Bezirksoberliga)
17 Uhr	TSV Streitau "Altinternational" - FC Wüstenselbitz "Altinternational"
Ab 20 Uhr	Ehrenabend zum 100jährigen Vereinsjubiläum im Festzelt Musikalische Umrahmung mit Gesangsverein Streitau, Posaunenchor und Alleinunterhalter Dominik Bär Sketcheinlage der Theatergruppe "Metzgerschrath"

26. Juni 2011

9.30 Uhr	Gottesdienst im Festzelt mit anschließendem Frühschoppen und Weißwurstessen. Es spielt der Posaunenchor
13 Uhr	SG Streitau II/FC Gefrees III - FC Waldstein 2011
Ab 14.30 Uhr	Zauberei für Kinder & Erwachsene mit Didino & Monsieur Didier
15 Uhr	ATSV Münchberg - FC Wüstenselbitz
17 Uhr	TSV Streitau - ATS Kulmbach

Wir machen den Weg frei.

Der VR-FinanzPlan ist das Herz unserer Beratung, die Sie mit Ihren ganz eigenen Wünschen und Zielen in den Mittelpunkt stellt. So finden wir gemeinsam für Sie in jeder Lebenslage und für jedes Bedürfnis die richtige finanzielle Lösung. Sprechen Sie persönlich mit Ihrem Berater, rufen Sie an (09254/9650) oder gehen Sie online: www.rb-gefrees.de

Raiffeisenbank Gefrees eG

Dem TSV Streitau übermittle ich zu seinem 100-jährigen Vereinsjubiläum meine herzlichen Glückwünsche. Ein großes und stolzes Jubiläum, für das ich gerne die Schirmherrschaft übernommen habe.

„Unter dem heutigen 8. Juli 1911 hat sich in Streitau ein Turnverein gegründet und traten demselben 29 Mitglieder laut Unterschrift bei.“ So beginnt die Geschichte dieses traditionsreichen Vereins. Der Fußball hatte zur damaligen Zeit in Deutschland noch wenig Stellenwert. Lediglich in England und in der Schweiz wurde bereits in offiziellen Ligen gespielt. Das sportliche Interesse richtete sich hauptsächlich auf die Tour de France und den Giro d`Italia. Die halbe Bier kostete zehn Pfennig, und für 30 Pfennig konnte man Brotzeit machen. Am 18.03.1923 war es dann soweit, dass in einer außerordentlichen Generalversammlung eine „Fußballspielabteilung“ ins Leben gerufen wurde. Viele Jahre waren, wie die Chronik weiter berichtet, nicht nur durch die Kriegsereignisse von einem turbulenten vereinsmäßigen Auf und Ab geprägt. Damals wie heute unvorstellbar, dass sich aus diesen bescheidenen Anfängen heraus in einer Ortschaft mit 500 Einwohnern ein Verein mit 280 Mitgliedern entwickelt, der also fast allen Heimat ist und für die Stabilität der Gesellschaft Großartiges leistet. Die Vielfalt unseres Vereinswesens, die auch ein Wurzelgeflecht bürgerschaftlichen Engagements geschaffen hat, ist ein großes soziales Kapital.

Mit berechtigtem Stolz kann der Sportverein sein 100-jähriges Bestehen feiern. Die Mitgliederzahl verdeutlicht gerade auch im Verhältnis zu den Einwohnern den hohen Stellenwert, den der Verein im Ort einnimmt. Den Mitgliedern und insbesondere den aktiven Sportlern und den Verantwortlichen der Vereinsführung, die durch ihr engagiertes Wirken zur erfolgreichen Entwicklung beigetragen haben, gelten mein aufrichtiger Dank und meine Anerkennung für ihr beispielhaftes Engagement. Gerade in der heutigen Zeit, in der die Menschen durch die Hektik der Arbeitswelt stark in Anspruch genommen werden, bringt sportliche Betätigung in der Freizeit den notwendigen Ausgleich.

Dem Turn- und Sportverein Streitau stehen festliche Tage bevor; weiterhin Begeisterung und sportliche Erfolge!

Hermann Hübner

Hermann Hübner
Landrat des Landkreises Bayreuth
und Schirmherr

Neuer
1
Auf dem Platz ist er die Nr. 1.
Bei uns sind Sie das.
ERGO Victoria
Versicherungsbüro Joachim Strößner
Bahnhofstraße 22, 95213 Münchberg
Tel 09251 7685
joachim.stroessner@ergo.de
ERGO
Versichern heißt verstehen.

Es war zunächst die Begeisterung für den Turnsport, der die Gründer des TSV Streitau am 08. Juli 1911 zusammenführte um ihren Verein ins Leben zu rufen. Und wie richtig die Männer der ersten Stunde mit dieser Idee lagen, zeigt allein schon der rasche Aufschwung, den der Verein alsbald erlebte.

100 Jahre Vereinsgeschichte, das sind Jahre großer Erfolge und auch kleiner Niederlagen, das sind Jahre voller Engagement insbesondere für die Sache des Turn- und später des Fußballsportes, aber auch für die Menschen, die diesem Verein angehören bzw. angehörten. Vereine wie der TSV Streitau sind das Rückgrat jeden Sports. Und deshalb möchte ich auch im Namen des Stadtrates und der gesamten Bürgerschaft der Stadt Gefrees der Vorstandschaft und allen Mitgliedern des Vereins nicht nur ganz herzlich gratulieren zu einer langen und erfolgreichen Vereinsgeschichte, ich möchte Ihnen auch danken für Ihre vielfältigen Bemühungen um den Sport insgesamt. Aus dem sportlichen Leben in unserer Heimatstadt Gefrees und natürlich ganz besonders in Streitau ist der TSV nicht mehr wegzudenken. Sie –die Vorstände und Mitglieder- haben viel für den Sport getan und Sie haben viel für Ihre Heimatgemeinde getan. Sie bieten unseren Sportlern eine Heimat, und Sie bieten in den letzten Jahren insbesondere den Fußballfans spannenden Sport.

Sport, insbesondere Sport in einem Verein, hat viel zu bieten. Jugendliche können hier entdecken, was alles in ihnen steckt. Sie lernen spielerisch, sich für Ziele anzustrengen, sie entdecken ein Hobby, das sie ihr ganzes weiteres Leben lang ausfüllen kann, sei es aktiv oder später mal auf der Zuschauerbank.

Und dass dies auch in der Zukunft so bleibt, nämlich dass sich auch weiterhin junge und ältere Mitglieder gleichermaßen im Verein wohlfühlen, wünsche ich Ihnen von ganzem Herzen. Den Fußballenthusiasten wünsche ich viel Erfolg und hoffentlich noch viele Titel die in den kommenden Jahren nach Hause geholt werden.

Ihr
Harald Schlegel
1. Bürgermeister

KMW
ENGINEERING

Markneukirchner Straße 81
08248 Klingenthal
Telefon +49(0) 374 67/53-0
Telefax +49(0) 374 67/53-160

Max-Planck-Straße 20
95233 Helmbrechts
Telefon +49(0) 9252 9912-0
Telefax +49(0) 9252 9912-22

info@kmw-fensterbaumaschinen.de
www.kmw-fensterbaumaschinen.de

Unser Know-How:

- Automatisierung
- Robotik
- Sondermaschinen
- Maschinen für den Fensterbau

100 Jahre Vereinsgeschichte TSV 1911 Streitau lassen uns erahnen, welch traditionsreiche Vergangenheit darin eingeschlossen ist. Im Jahr 1911 gegründet ist der TSV 1911 Streitau inzwischen im 21. Jahrhundert angekommen und führt immer noch mit großem Engagement seinen sportlichen aber sicherlich auch kulturellen Auftrag zum Wohl der Allgemeinheit fort.

Ich gratuliere dem TSV Streitau sehr herzlich zu dem großen festlichen und sportlichen Ereignis.

Mit hohem Respekt blicken wir deshalb auf alle Leistungen, welche die Aktiven und Verantwortlichen des Jubelvereins in den 100 Jahren seines Bestehens erbracht haben.

Persönlich und namens des gesamten BFV – Bezirksausschusses von Oberfranken bedanke ich mich bei allen Aktiven, besonders aber bei jenen Frauen und Männern die durch ihren ehrenamtlichen Einsatz den Verein in schönen, aber auch schwierigen Tagen gelenkt, gefördert und unterstützt haben.

Wer die Zukunft des Vereins fest im Blick hat weiß um die notwendigen Anstrengungen, sich intensiv um den Nachwuchs zu kümmern. Nur ein ausreichend und gut ausgebildeter Nachwuchs garantiert die Zukunft eines jeden Vereins. Auch hier wurde und wird beim Jubelverein sehr gute Arbeit geleistet, so dass uns um die Zukunft des Vereins nicht bange sein muss.

Ich wünsche dem TSV 1911 Streitau eine sehr erfolgreiche Fortführung der Vereinsarbeit. Den Festtagen wünsche ich einen gelungenen und harmonischen Verlauf.

Karlheinz Bram
Bezirksvorsitzender
Bayerischer Fußballverband

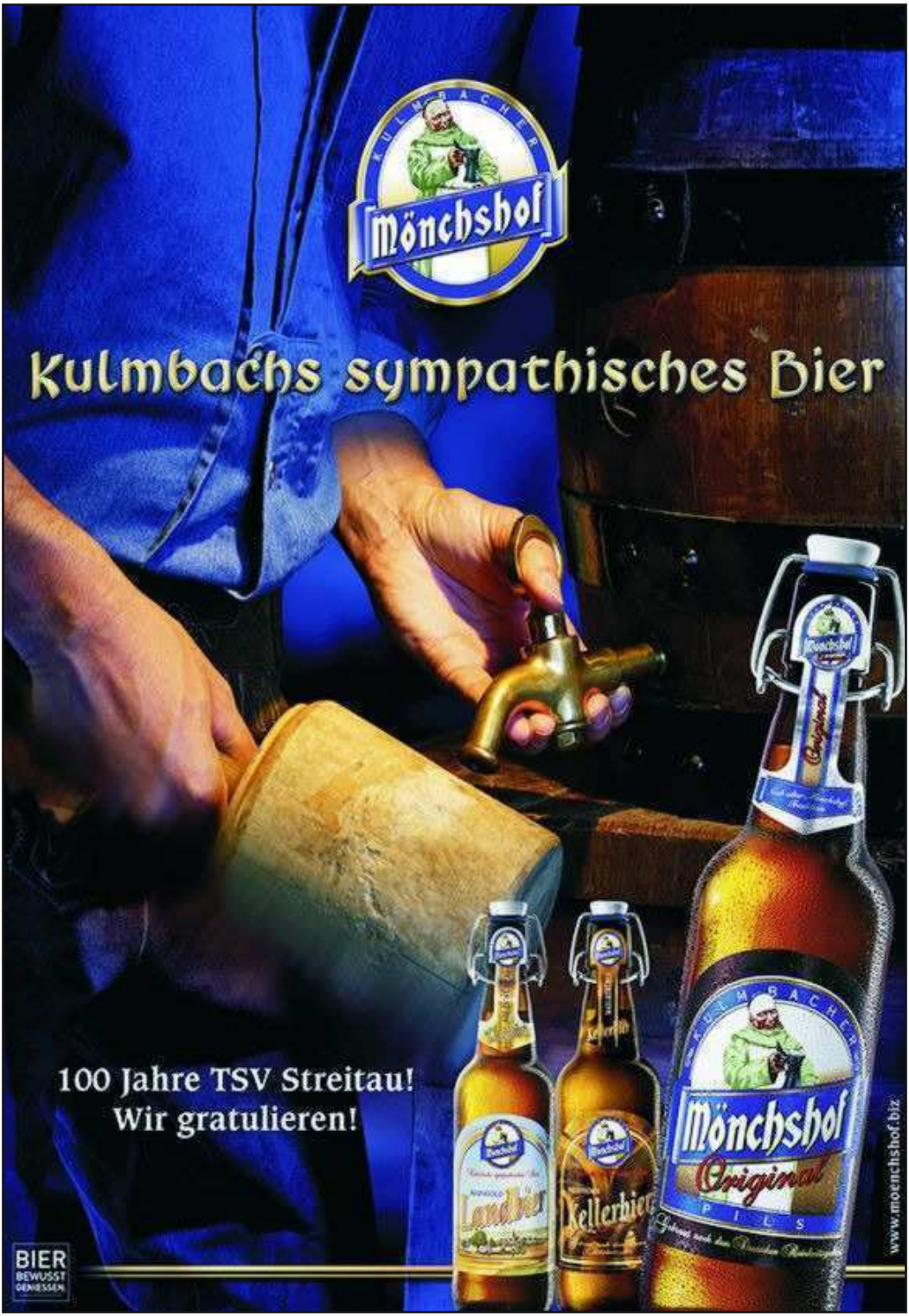
KULMBACHER
Mönchshof
Kulmbachs sympathisches Bier
100 Jahre TSV Streitau!
Wir gratulieren!
Landbier
Kellerbier
KULMBACHER
Mönchshof
Original
PILS
www.moenchshof.biz
BIER
BEWUSST
GENIESSEN

Im Namen des Bayerischen Fußball-Verbandes, Bezirk Oberfranken, und aller Vereine unseres Bezirkes darf ich dem TSV Streitau, all seinen Mitgliedern, Festgästen, Freunden und Gönnern zum Gründungsjubiläum die herzlichsten Grüße und Glückwünsche übermitteln.

Feiert ein Amateurverein wie der TSV Streitau sein 100-jähriges Jubiläum, so dürfen seine Mitglieder zu Recht stolz sein. Stolz darauf in 100 Jahren, die für mehrere Mitglieder-Generationen stehen, ihren Verein unbeirrt durch alle Hochs und Tiefs geführt zu haben. Idealistisch, ohne großen materiellen Anreiz, aus reiner Freude an unserem Fußballsport und am Vereinsleben.

Die Verantwortlichen haben es verstanden, sowohl die Tradition zu wahren, als auch den Verein jung und schwungvoll zu erhalten. Durch den Bau des Rasenspielfeldes, des Hartplatzes und dem Sportheim werden den Mitgliedern und im besonderen den Fußballern hervorragende Sportstätten zur Verfügung gestellt. Weitblick zeigte der Verein auch beim Anschluss des Sportheims an die Biogasanlage.

Die über ein Jahrhundert hinweg ungebrochene Tatkraft, der Zusammenhalt und der Ideenreichtum seiner Mitglieder spiegeln sich auch im reichhaltigen Programm der Feierlichkeiten anlässlich des Jubiläums wieder.

Mit dem TSV Streitau verbinde ich Begriffe wie Kameradschaft, Fairness, Vereinstreue und vor allem Sportgeist. Dass dies so bleiben möge, wünsche ich persönlich und im Namen des Bayerischen Fußball-Verbandes, Bezirk Oberfranken.

Für die Zukunft alles erdenklich Gute!

Günter Hahn
Bezirksspielleiter

Wir gratulieren
zum Jubiläum.
Ziele setzen.
Wir helfen Ihnen,
sie zu erreichen.
Sparkasse
Hochfranken

Liebe Sportfreunde,
liebe Vereinsmitglieder des TSV Streitau,

Ihr Verein feiert in diesem Jahr sein wahrlich stolzes Jubiläum! 100 Jahre, in denen das Vereinsschiff durch alle dazwischen liegenden Schwierigkeiten und Klippen gesteuert wurde, dies verdient weit mehr als nur Anerkennung und Lob!

Zahlreiche Frauen und Männer haben in diesem Zeitraum für das Wohl des Vereins und damit seiner Mitglieder Sorge getragen, mit viel Engagement und dem Verzicht auf eben auch ein mehr an persönlicher Freiheit!

Im Jahr 2011 sein Vereinsjubiläum zu feiern ist beim TSV Streitau ein herausragendes Ereignis auf das man besonders Stolz sein darf. Persönlich und im Namen des Bayerischen Fußballverbandes danke ich allen ehrenamtlichen Mitarbeitern, den Vorständen, den Mannschaftsbetreuern, den Jugendlichen und Trainern für den unermüdlichen Einsatz zum Wohle der Vereinsmitglieder und zur Förderung unserer faszinierenden Sportart Fußball.

Damit verbinden möchte ich alle guten Wünsche für die Zukunft des Vereins, vor allem Führungskräfte, die mit dem notwendigen Idealismus ausgestattet sind, um die in unserer schnelllebigen Zeit auftretenden Veränderungen zu meistern.

In sportlicher Verbundenheit
Klaus Helgert

Kreisspielleiter
Kreis 3 Hof/Marktredwitz

RADIO KOLB

Inh. Ottokar Feulner

Hauptstraße 68
95482 Gefrees

Telefon 0 92 54 / 3 60, Fax 0 92 54 / 10 81

Öffnungszeiten:
Mo.-Sa. 8.30-12.00
14.00-18.00
Mi.u.Sa. Nachmittag
geschlossen

Ottokar Feulner

Fernseher, LCD, Plasma
Video, DVD, Receiver
Satellitenanlagen
Stereoanlagen

Telefon, Handy

Fotoentwicklung
Passbilder
Digitalkameras

Haushaltsgeräte
Waschmaschinen,Trockner
Elektroherde
Kühlen, Gefrieren

Batterien, Leuchtmittel
Armbanduhren, Wecker
Uhrenbatteriewechsel

Spielwaren, Modelleisenbahn
Reparaturservice

Macht der Fernseher einmal Kummer, wähle einfach diese Nummer:

09254/360

Guter Service beeindruckt mehr als ein Schnäppchen!

In diesem Jahr feiert der TSV Streitau sein 100 jähriges Vereinsjubiläum, zu dem ich persönlich als Kreisehrenamtsbeauftragter herzlich Gratulieren darf.

Der Verein TSV Streitau hat über Jahre durch vielfältige Sportangebote und gesellige Veranstaltungen vielen Generationen in
Streitau und Umgebung Lebensfreude vermittelt und somit eine wichtige Funktion übernommen.

Möge das Bewusstsein über diese sportliche und gesellschaftliche Verantwortung des TSV Streitau auch in Zukunft immer wieder neue Impulse geben das Vereinsleben weiterhin attraktiv zu gestalten.
Dies ist natürlich nur durch die vielen ehrenamtlichen Helfer möglich, die Uneigennützig und mit sehr viel Leidenschaft die vielfältigen Aufgaben eines Sportvereins zur vollsten Zufriedenheit der Bevölkerung lösen.

Das Ehrenamt des DFB und des BFV bedanken sich herzlich bei den Verantwortlichen und den zahlreichen Helfern die sich über Jahre hinweg für den Fußballsport verdient gemacht haben.

Für die Jubiläumsveranstaltung wünsche ich den Verantwortlichen alles Gute und weiterhin viel Freude.

Siegfried Tabbert
Kreisehrenamtsbeauftragter des
Fußballkreises 3 Hof/Mak

Scharfe Farben !

vielseitig - innovativ - creativ

ALEXANDER

krauß

MALERMEISTER

Münchberg
Bayreuther Str.44
09251 436800
Fax 436777
0171 3522800

www.scharfe-farben.de
scharfe-farben@t-online.de

Der TSV 1911 Streitau feiert in diesem Jahr sein 100jähriges Bestehen.
Es ist uns Anlass, dieses Jubiläum gebührend zu feiern, um all jenen Dank zu sagen, die sich in der Vergangenheit in den Dienst des Vereins gestellt haben.
Den ausgeschiedenen oder bereits verstorbenen Funktionären gilt ebenfalls unser Dank und Anerkennung für ihre geleistete Arbeit.
Als vor 100 Jahren einige ganz mutige Pioniere den Entschluss fassten, einen Turnverein zu gründen, bewiesen sie eine beachtliche Portion Mut. Zu dieser Zeit waren die Menschen sehr viel mehr bemüht, ihren sicher nicht einfachen Alltag zu bewältigen und ihre Existenz zu sichern, als ihre ohnehin knapp bemessene Freizeit sinnvoll, nämlich mit Sport, zu verbringen.
Wie das gesellschaftliche Leben insgesamt, so haben sich auch die Ansprüche des Vereins und seiner Mitglieder in den letzten 100 Jahren stark verändert. Um auch den zukünftigen Herausforderungen gewachsen zu sein, ist auch weiterhin eine umfangreiche ehrenamtliche Arbeit notwendig und wird unsere ganze Kraft in Anspruch nehmen.
Besonderer Dank gilt allen Trainern, Betreuern, Funktionären im Ausschuss, allen Beteiligten bei verschiedenen Arbeitseinsätzen und allen Helferinnen und Helfern bei unzähligen Vereinsveranstaltungen. Ohne ihr großes Engagement wären weder das „normale“ Vereinsleben noch die vielfältigen Aktivitäten zum 100jährigen Jubiläum möglich. Weiter werden wir bemüht sein unseren Beitrag für ein gutes und harmonisches Gemeindeleben zu leisten. Herzlich bedanken möchten wir uns auch bei den Unternehmen und Personen, die uns auf verschiedenste Weise materiell und finanziell unterstützt haben, denn ohne deren Zuwendungen wäre unsere Vereinsarbeit nur sehr schwer möglich. Unseren Dank verbinden wir mit dem Wunsch, dass auch zukünftig Idealismus, Engagement und Kameradschaft beim TSV den Ton angeben und die gute Atmosphäre in unserem Verein erhalten bleibt. Wir hoffen, dass sich auch weiterhin viele Ehrenamtliche und Sportler finden werden, damit beim TSV Streitau der Fußball immer im Mittelpunkt steht.

Frizt Schira und Andree Barth
1. Vorstand und 2. Vorstand
TSV Streitau e.V. 1911

DEUTSCHER SPORTBUND
SPORTPHYSIO THERAPIE

Praxis für

physikalische Therapie
Stefan Heider

Hauptstraße 80

95482 Gefrees
Tel. 09254/7530

Krankengymnastik- Massage - Fango
Manuelle Therapie - Lymphdrainagen

Ärztlich verordnete Hausbesuche auch in Marktschorgast

Zeitschriften Sonja Goller

Öffnungszeiten: Mo. bis Fr. 7:30 Uhr bis 11:00 Uhr
Sa. 7:00 Uhr bis 11:00 Uhr

Zum Jubiläum des TSV Streitau laden wir Sie zu einer Tee- und Saft-testwoche vom 20.06.11 bis 25.06.11 in Sonja´s Lädla ein.

Wir freuen uns auf Sie!

Streitauer Hauptstr. 29
95482 Gefrees - 09254/91254
info@zeitschriften-goller.de
www.zeitschriften-goller.de

Magazine - Buchbestellungen - Fotokalender - Glückwunschkarten
Geschenkartikel - Saft, Tee und Gewürze (aus kontr. biologischem Anbau)

Streitau, 19. Juli. Vor Kurzem wurde von einer größeren Anzahl rühriger Männer Streitau's im Joh. Oertel'schen Gasthause dahier eine Versammlung zwecks Gründung eines Turnvereins abgehalten. Hiezu wurde auch der schon seit einer Reihe von Jahren bestehende Turnverein Stammbach, D. T., eingeladen, der mit seinem Vorstande Herrn Wirth zur Freude aller Anwesenden zahlreich erschienen war. Der Vorstand genannten Vereins hielt eine längere, treffliche Ansprache, legte dabei den edlen Zweck eines Turnvereins genügend klar und hob besonders hervor, daß das Turnen gerade jungen Männern den rechten Mannesmut und Kraft verschafft, sie zu brauchbaren Vaterlandsverteidigern heranbildet und sie zu Männern macht, die jederzeit, selbst bei den größten Stürmen ihres alltäglichen Berufslebens, Energie und Ausdauer besitzen. Es erklärten sich hierauf 40 der anwesenden Herren bereit, als Mitglieder dem neu zu gründenden Verein beizutreten, worauf die Gründung perfekt wurde. Dem neuen Verein wurde der Name „Deutsche Turnerschaft Streitau" beigelegt. Aus der vorgenommenen Wahl gingen nachstehende Herren hervor: Fedr. Feiler, Eisenbahngehilfe, als Vorstand, Johann Benker, Turnwart, Joh. Fischer, Kassier, Karl Frankenberger, Schriftführer, Konrad Feiler, Zeugwart. Als Ausschußmitglieder wurden die Herren Adam Lenker, Erhard Förster und Johann Hellmuth gewählt. Von dem neugegründeten Verein darf man sicher hoffen, daß derselbe sich voll und ganz entwickeln wird, indem die Gründungsmitglieder einen Vorstand wählten, der sich mit Leib und Seele ganz der edlen Turnsache widmen und alle seine Kräfte zum Gedeihen dieses Vereins einsetzen wird. In Streitau existierte bis jetzt kein derartiger Verein, weshalb dessen Zustandekommen allgemein begrüßt wird. Darum der „Deutschen Turnerschaft Streitau" ein aufrichtiges „Gut Heil!"

Münchberg-Helmbrechtser-Zeitung
19. Juli 1911

Ein Baum erzählt

Am 08.07.1911, also vor fast genau 100 Jahren, wurde ich von 29 Männern aus Streitau in recht kargen Boden gepflanzt. Ein kümmerliches Bäumchen war ich, das gestützt vom damaligen Vereinswirt Hans Örtel bis zu seinem 10. Geburtstag gar spärlich dahinvegetierte.

Just an diesem Tag wurde ich mit einer Fahne geschmückt, und wer weiß, ob es nicht daran lag, schon bald wuchsen an mir die ersten frischen Triebe. Es wurde eine Sängerabteilung, eine Damen- und Herrenriege, eine Fußballabteilung und sogar eine damals sehr erfolgreiche Faustballabteilung ins Leben gerufen.

In den dreißiger Jahren trug ich bereits stolz die ersten Früchte - sprich Siege wurden errungen.

Bald wurde ein Grundstück erworben, auf das ich 1936 umgesetzt wurde. Der frische Boden bekam mir anscheinend so gut, dass ich in dieser Zeit einen kräftigen Wachstumsschub erlebte. Das war auch gut so, denn schon bald darauf, in den Jahren 1942 bis 1945, wurde ich von schweren Stürmen arg gebeutelt. Ich verlor viele meiner Blätter, alte und welke, aber auch junge und frische.

Am 07.11.1946 wurde ich, das geschundene Bäumchen, wieder aufgerichtet, um mich in der Folgezeit recht mäßig zu entwickeln.

1952 schnitt man mir einen meiner Zweige, nämlich den Gesangsverein ab, um ihn als Ableger in fruchtbaren Streitauer Boden einzusetzen.

Endlich, 1956, mit dem Aufstieg der Fußballmannschaft in die damalige B-Klasse, reiften an mir wieder Früchte. Leider waren diese,

seine Geschichte

wie sich 2 Jahre später herausstellte, etwas wurmig. 1958/59 spielte man wieder in der C-Klasse. Der Wiederaufstieg in die B-Klasse gelang rechtzeitig zum 50. Geburtstag 1961.

In diesem Jahr übernahm der junge Fritz Feulner meine Pflege. Und dass er eine glückliche Hand, in meinem Fall nennt man es wohl einen grünen Daumen, besaß, wissen wir alle.

Seit 25 Jahren werde ich von Fritz Schira betreut. An ihn habe ich mich sozusagen schon gewöhnt. Ausgestattet mit gärtnerischen Ambitionen versorgt auch er mich ganz gut.

Er, und viele, viele andere haben sich in den vergangenen 100 Jahren unermüdlich um mich bemüht. Sie haben mich oft über ihre Kräfte hinaus gehegt und gepflegt, sie haben mich nach heftigen Stürmen wieder aufgerichtet und mein Blattwerk vor unliebsamen Schädlingen geschützt. Die Früchte, die sie ernteten, schmeckten nicht immer süß, es waren viele saure Äpfel dabei. Aber sie alle haben es gut mit mir gemeint. Ihnen allen habe ich zu danken.

Auch denen, die mich in den sechziger Jahren mit dem nötigen Düngemittel versorgten, so dass in dieser Zeit erfolgreich junge Triebe und frisches Blattwerk aus mir hervorspross.

1965 nämlich wurde zum ersten Mal eine Schülermannschaft gemeldet. 1967 wurde eine A-Jugendmannschaft gegründet. Der große Stolz des TSV, die C-Jugend, schaffte 1971/72 und in den Jahren 82/83, 83/84 und 84/85 jeweils die Meisterschaft, was der 1.Mannschaft in dieser Zeit leider versagt blieb. Im Gegenteil, 1981 musste man wieder in die C-Klasse absteigen, wo man sich bis 1990 aufhalten sollte.

Wenn ich auch bisweilen etwas ächze - unzufrieden? - nein unzufrieden darf ich wirklich nicht sein. Von dem Platz aus, auf dem ich stehe, habe ich einen herrlichen Ausblick auf das Fichtelgebirge, auf Streitau und auf eine hervorragend gepflegte Sportanlage.

In unzähligen Arbeitsstunden und beispiellosem Einsatz, vor allem in den Jahren 1971 bis 1982 zur Fertigstellung des neuen Sportplatzes, wurde dieses Gelände zu dem was es heute ist, einem Schmuckstück.

Die vielen Einkerbungen und Risse in meiner Rinde, das sind sozusagen meine Sorgenfalten um die, denen die Arbeit und die Verantwortung manchmal zu viel wurde und um die, die in meinem Schatten laut schimpften, herbe Kritik übten oder gar alles hinzuschmeißen drohten. Ob das Rauschen meiner Blätter sie davon abhielt?

Als ich meinen 75. Geburtstag feiern durfte, wurde um meinen Stamm ein gar lustiger Reigen getanzt. Gäste aus nah und fern gratulierten mir und lobten meinen kräftigen Wuchs und mein gesundes Blattwerk. Wieder wurde ich mit einer neuen Fahne geschmückt und wieder sollte mich dies in der Folgezeit beflügeln.

1987 wurde in Eigeninitiative ein Hartplatz errichtet.

Und 1993 begann ich auf einmal über und über zu blühen. 82 Jahre musste ich auf dieses Ereignis warten - den Aufstieg der 1. Mannschaft in die damalige A-Klasse, der heutigen Kreisliga. Einige meiner Zweige schienen schier in den Himmel zu wachsen.

Denn nicht genug der Höhepunkte. Da waren doch ein paar ganz eifrige Vögel, die beschlossen in meiner Krone ein Nest zu bauen. Und es gelang - mit unbändigem Fleiß und enormem Zusammenhalt. Nun bin ich stolzer Besitzer eines weithin sichtbaren, von allen bewunderten, gemütlichen Nestes, in dem es in leisen und lauten Tönen zwitschert.

Doch dann kam´s, wie´s kommen musste. Waren es äußere Umstände (Stürme, Gewitter)? War es der falsche Dünger? Oder waren es einfach menschliche Fehler bei meiner Pflege? In den letzten Jahren musste ich gewaltig zurecht gestutzt werden. Nach dem Abstieg der 1. Mannschaft 1999 in die Kreisklasse folgte im Jahr 2000 der Abstieg in die A-Klasse. In meinen knorrigen Ästen krachte es gewaltig. Der Aufstieg in die Kreisklasse 2008, der euphorisch gefeiert wurde, war leider nur ein kurzes Aufbäumen. Schon eine Saison später musste die Elf des TSV den Wiederabstieg in die A-Klasse in Kauf nehmen, wo sie sich seitdem aufhält.

Meine Früchte sind nun nicht mehr ganz so groß und schmecken bisweilen ein bisschen bitter. Jedoch umgeworfen hat mich das nicht, schöpfe ich doch Kraft aus meinen starken Wurzeln.

Und sollte ich dennoch einmal meine Äste nach einem Baum in einem Nachbarsgarten ausstrecken, wer könnte es mir, einem 100jährigen schon verdenken.

Ja, ich darf in diesem Jahr voller Stolz meinen 100. Geburtstag feiern.

Kein kümmerliches Bäumchen mehr , sondern ein stattlicher Baum mit tiefen Wurzeln, einem kräftigen Stamm, starken Ästen und Zweigen und vielen grünen Blättern. Diese Blätter vor allem sind es, die einem Baum seinen Charakter verleihen und ihm Leben geben.

Viele meiner Blätter habe ich im Laufe der Jahre schon verloren, aber viele sind an meinen Zweigen gewachsen und viele junge Triebe, so hoffe ich, werden noch aus mir hervorsprießen. Sie werden mich auch weiterhin grünen lassen und die erfreuen, die sich nach getaner Arbeit in meinem Schatten ausruhen.

Dass dies alles so geschehen kann, bedarf es nicht nur der ständigen Hege und Pflege vieler Freiwilliger und Uneigennütziger, sondern vor allem der Gunst Gottes.

So wie er unser aller Geschicke lenkt, lenkt er auch die Geschicke dieses Baumes, die Geschicke des TSV Streitau.

So will ich denn meine Geschichte beenden mit einem Dankeschön an ihn.

Brigitte Schira

AUTO und ZWEIRAD
Reichel
K. u. Gg. Reichel OHG | Egerstraße 9
95482 Gefrees
Tel.: 0 92 54 / 9315-0 | Fax: 0 92 54 / 9315-10
YAMAHA Ford
Service · Zubehör · Ersatzteile
Finanzierung über CC Bank
und Ford Bank
Ford-Neuwagen
Ford-Jahreswagen
Gebrauchtwagen
Motorräder
Roller
Mofa
Fahrräder
Gebr. Zweiräder

1937

Fahnenweihe 1922

Fahnenweihe 1922

Festzug

Turnermannschaft

Festzug

Theatergruppe

Turnerfest zum 10jährigen

50jähriges Jubiläum des TSV

Ausflug der Jugendmannschaft nach West-Berlin 1971

Olympiastadion Berlin besucht

Die Jugend des TSV Streitau vergaß auch in Berlin ihre Heimatzeitung nicht und uebrsandte uns herzliche Grüße aus dem Olympia-Stadion.

Heimat-Nachrichten

West-Berlin war eine Reise wert

Streitauer Jugendgruppe sammelte vielfältige Eindrücke - Gedenkstätte besucht

Autovermietung Worschech

Tennersreuth 9
95236 Stammbach
Tel. 09256/1250

TAXI und MIETWAGEN

WORSCHECH

Tel. 0921/64422 oder 721172
Fax 0921/721174

auf uns können Sie sich verlassen
Tag und Nacht

Kranken- und Kurfahrten * Dialysefahrten
Personenbeförderung * Auswärtsfahrten
Flughafentransfer * Vorbestellungsfahrten
Kurier- und Expressdienstfahrten
Anruf-Linien-Verkehr im Auftrag des OVF
Großraumfahrzeuge bis zu 8 Fahrgäste
Anruf-Linien-Verkehr im Auftrag des BVB
Weitere Dienstleistungen auf Anfrage

FUNK **TAXI** und *Mietwagen* WORSCHECH
☎ 0921/64422 oder 721172

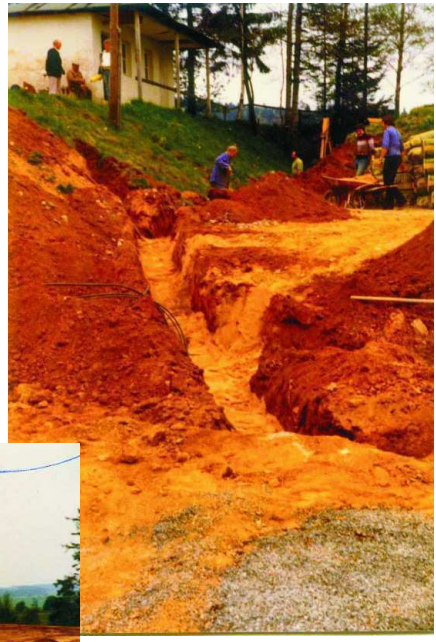

1979 - Baubeginn des neuen Rasenplatzes und seine Einweihung 1982

METZGEREI

SCHIMMEL

GASTWIRTSCHAFT

Qualität, die man schmeckt!

Fahnenweihe 1986

75-jähriges
Jubiläum des TSV

Promispiel anlässlich des Jubiläums

Bau des neuen Sportheimes

Der Bürgermeister:

Ein Ruhmesblatt ehrenamtlicher Arbeit

An anderer Stelle habe ich es schon einmal gesagt: Die Unterstützung seitens der Stadt Gefrees ist hier in Streitau auf fruchtbaren Boden gefallen. Und ich habe vor geraumer Zeit den Wunsch geäußert, daß dieses Werk mit dem gleichen Elan vollendet werden möge, mit dem es begonnen hat. Dem Vertrauen, das wir alle in den TSV Streitau gesetzt haben, ist der Verein mehr als gerecht geworden. Diese einmalige Initiative jemanden in ihrer ganzen Dimension zu übermitteln, ist fast unmöglich. Dazu fehlen die Worte. Hier in Streitau setzt die Eigenständigkeit trotz Gebietsreform und Eingemeindung ganz besonders positive und nicht zu übersehende Akzente. Der Zusammenhalt vom Pfarrer bis zum fleißigen Rentner wird in diesem wunderbaren Werk einmal mehr offenkundig. Und ebenso verwunderlich ist es, daß diese Streitauer nicht endlich einmal die Nase voll von der Arbeit haben. Über ein Jahrzehnt wird hier ununterbrochen Eigenleistung praktiziert: Rasenplatz, Hartplatz, Sportheim, Grunderwerb, Verlegung von Wegen, Wasserversorgung, Abwasserentsorgung, und vieles mehr. Sie scheinen überhaupt nicht müde zu werden. Unermüdlich läuft auch die Organisation auf vollen Touren, denn dieses Unternehmen will freilich auch verwaltungsmäßig versorgt sein. Zuschüsse sind vonnöten, Behörden jeglicher Art müssen eingeschaltet werden. Neben den vielen fleißigen Händen muß es auch Leute geben, die diesen unerläßlichen Part erledigen. Fritz Feulner – ihn darf ich hier stellvertretend für alle anderen nennen.

So viel Hilfe zur Selbsthilfe verdient auch weiterhin unterstützt zu werden. Wir werden uns trotz prekärer Situation nicht versagen, werden weiterhin im Rahmen unserer Möglichkeiten ein wohlwollendes Auge auf den tüchtigen TSV Streitau werfen. Ich bin stolz auf dieses ungeheure Ruhmesblatt der Vereinsgeschichte und ich bin stolz auf die Bürgerinnen und Bürger, die daran beteiligt waren. Jetzt gilt es, zu erhalten und weiterzuführen, was Einmaliges da geschaffen wurde.

Rudolf Ruckdeschel
Bürgermeister

Wo ein Wille ist, da ist immer auch ein Weg!

Ein jahrzehntelang gehegter Wunsch ist nun endlich in Erfüllung gegangen. Der TSV Streitau hat in einer Bauzeit von 15 Monaten sein eigenes Sportheim fertigstellen können. Bis dahin galt es, viele Hürden zu überwinden. Vor fünf Jahren wurde die Idee geboren, nachdem das Sportgelände nicht mehr als Wasserschutzgebiet ausgewiesen worden war. Ein Jahr später wurde das Bauvorhaben beantragt, aber erst im letzten Jahr wurden die dafür so wichtigen Zuschüsse genehmigt, ohne die die Realisierung dieses Projektes nie durchführbar gewesen wäre. Ein Wermutstropfen fiel allerdings auch in den Becher der Freude. Die eingeplanten Finanzierungsmittel des Bundes in Höhe von 103 000 Mark wurden ersatzlos gestrichen. Durch Unterstützung des Landkreises und der Stadt Gefrees – um namentlich hier Landrat Dr. Dietel und Bürgermeister Rudolf Ruckdeschel zu nennen –, die unbürokratisch ihre Hilfe zugesichert hatten, konnte der Bau im Frühjahr 1993 beginnen. Der erste Kraftakt war der Kanalanschluß. Dank der Unterstützung von Ehrenmitglied Rolf Günther konnte die Länge des Kanals auf „nur 400 Meter" verkürzt werden. Als dieser schließlich fertig war, ging es an den Bau selbst. Viele tausend Stunden wurden von vielen, vielen Helfern (darunter auch Nichtmitglieder!) verrichtet, um den Bau des Sportheimes zu vollenden. Das „eingespielte Team" ging bis weit über seine Leistungsgrenze. Es war enorme Eigenleistung anzusetzen, nachdem der Bau schon mit 580 000 Mark veranschlagt war. Aufgrund zusätzlich erforderlich gewordener Ausbauten beläuft sich die Gesamtsumme schätzungsweise auf 900 000 Mark. Die Hälfte etwa wurde durch reine Selbsthilfe erbracht. Eine gewaltige Summe, die im Vorfeld niemand für möglich gehalten hätte. Daß solches in Streitau möglich ist, wurde bereits beim Bau der Sportplätze bewiesen, die alsbald hatten sämtliche Kritiker verstummen lassen. Es ist vor allem der Firma Adam Münchberger in Gefrees für die reibungslose, kooperative Zusammenarbeit höchste Anerkennung zu zollen. Bereits bei der Planung wurde hier Vorbildliches geleistet. Das Stadtbauamt und der Stadtrat unterstützten den Turn- und Sportverein Streitau in hervorragender Weise. Dafür wird der Verein auch für immer dankbar sein. Nicht zu vergessen sei die evangelische Kirche, die bis zur Fertigstellung des Sportheimes die Umkleidekabinen und Duschen in ihrem Gemeindehaus für die Fußballer zur Verfügung gestellt hat.

All den zahllosen Helfern, den Baufirmen und denjenigen, die den TSV Streitau bei der Bewältigung dieses einzigartigen Meilensteins für die Zukunft unterstützt haben, sei an dieser Stelle nochmals ein herzliches „Dankeschön" gesagt. Es kann nur ein symbolischer Dank sein, denn zu bezahlen wäre diese Jahrhundertleistung ohnehin nicht. Der Bau dieses Vereinsheims in dem kleinen Streitau hat eines sehr eindrucksvoll bewiesen: Wo ein Wille ist, da ist immer auch ein Weg!

Manfred Hübner

MORGENGOLD
FRÜHSTÜCKSDIENSTE

...backfrisch und lecker!

(0 92 73) 50 12 36

www.morgengold.de

Morgengold bringt Ihnen Brot, Brötchen oder süße Backwaren direkt an die Haustür – backfrisch und lecker!

Schon früh morgens – an einem oder an mehreren Tagen in der Woche, sogar am Wochenende oder Feiertags!

Fordern Sie eine Gratis-Probe an!

Morgengold Frühstücksdienste
Jutta Zapf
Leisau 65 a · 95497 Goldkronach
Telefon (0 92 73) 50 12 36

Meister der damaligen B-Klasse 1993

Abschlußbilanz der Fußball B-Klasse Hof, Gruppe I/Saison 1992/93

		Gesamtbilanz					Heimbilanz					Auswärtsbilanz				
Vereine	Sp.	S	R	N	Tore	Punkte	S	R	N	Tore	Punkte	S	R	N	Tore	Punkte
● 1. TSV Streitau	28	16	9	3	74:41	41:15	8	4	2	41:26	20: 8	8	5	1	33:15	21: 7 ●
2. SG Gattendorf	28	18	3	7	61:37	39:17	10	0	4	36:17	20: 8	8	3	3	25:20	19: 9
3. FC Südring Selb	28	16	4	8	67:43	36:20	9	3	2	40:20	21: 7	7	1	6	27:23	15:13
4. TSV Selb 1906 (N)	28	13	10	5	59:40	36:20	7	5	2	31:22	19: 9	6	5	3	28:18	17:11
5. FC Zell (N)	28	12	7	9	73:68	31:25	7	4	3	41:29	18:10	5	3	6	32:39	13:15
6. VfB Rehau (A)	28	12	6	10	58:52	30:26	5	4	5	30:22	14:14	7	2	5	28:30	16:12
7. FC Wiesla Hof	28	13	4	11	57:59	30:26	7	1	6	30:31	15:13	6	3	5	27:28	15:13
8. ASGV Döhlau	28	12	5	11	53:44	29:27	6	3	5	28:22	15:13	6	2	6	25:22	14:14
9. SV Sparneck (N)	28	12	5	11	48:46	29:27	9	2	3	33:21	20: 8	3	3	8	15:25	9:19
10. ESV Hof	28	12	3	13	61:66	27:29	8	0	6	33:34	16:12	4	3	7	28:32	11:17
11. SV Faßmannsreuth	28	9	4	15	56:65	22:34	5	2	7	29:27	12:16	4	2	8	27:38	10:18
12. BSC Tauperlitz	28	10	2	16	48:72	22:34	6	0	8	22:33	12:16	4	2	8	26:39	10:18
13. SpVgg Wurlitz	28	5	8	15	32:51	18:38	3	6	5	16:22	12:16	2	2	10	16:29	6:22
14. FC Trogen	28	6	5	17	40:66	17:39	4	2	8	16:25	10:18	2	3	9	24:41	7:21
15. FC Münchberg II	28	5	3	20	46:83	13:43	3	2	9	25:31	8:20	2	1	11	21:52	5:23

bike-Shop

Georgios Gerakaris

Mountainbikes, Rennräder, Triathlonräder, Crossbikes,
Fitnessräder, Ergometer
Sehr große Auswahl an Herzfrequenzmessern,
Tachos, Bekleidung und Zubehör

% Achtung! Jetzt Auslaufmodelle zum Sonderpreis! %

Ob für Training oder
Wettkampf
Wir haben das Richtige für Sie!

HAIBIKE · MAVIC · WINORA · XLC · CUBE · FOX · STAIGER · SHIMANO service center · Sinus

SHIKRA - Das Fahrrad nach Maß
Made in Münchberg

Friedrich-Ebert-Str.70-95213 Münchberg-Tel:09251/85193

www.shikra.net

Für Individualisten

Jedes Rad wird individuell nach Maß für Sie gefertigt
Um die perfekte Sitzposition zu erreichen, wird jeder Fahrer mit einem Profi-Gerät vermessen und das Rad anschließend exakt eingestellt.

Lackierung erfolgt nach individuellem Wunsch!

Der Fahrrad-Spezialist

Friedrich-Ebert-Str.70-95213 Münchberg-Tel:09251/85193

2008 - Aufstieg in die Kreisklasse

Mannschaft um 1935
Fachver. d. B. Bayreuth
Spielver. Streitau.

TSV STREITAU (Herbstmeister 1968)
stehend v. links: Herold, Dück (Spielertrainer), Sonntag, Szewzyk, Beck, Neugebauer, Hoch· Kniend von links: Weiß, Hofmann, Pöhlmann, Rüger.

Alte Herren 1981

Schülermeister 1983

C-Jugend 1983

1966

A-Jgd. S.G.
Gefrees-Streitau
1987-88.

1950

1981

1937

1952

2003

Mannschaft aus Mechelgrün (DDR)1956

1972

1993

1997

1956

C-Jugend Meister ´83´84´85

1956

2008

1987

Meister A-Klasse Reserve 2006

1982

Ausflugsgaststätte Weißenstein

Biergarten
Aussichtsturm mit herrlichem
Rundblick
Ganzjährig Gaststättenbetrieb
Geöffnet von
Donnerstag bis Sonntag

Wir gratulieren dem TSV Streitau
zum 100-jährigen Bestehen!

Gasthaus Nüssel
Streitauer Hauptstr. 33
95482 Gefrees
Tel: 09254 / 414

Familien- und Vereinsfeiern auf Vorbestellung

Wir freuen uns auf Ihren Besuch!
Klaus Nüssel u. Loni Schardt

Ausflug nach Ungarn 2000

Weinfahrt 1997

Himmelfahrt 1989

Himmelfahrtswanderung 1985

Himmelfahrt 1999

Sonnwendfeuer 2009

Wanderung 2002

Ausflug in den Spreewald

Kappenabend 2011

Einweihung des Kassier-
häuschens 1995

Kassierhäuschen 1995

Himmelfahrt 2002

Ausschußsitzung

Aufstiegsfeier in die B-Klasse

johannes apotheke
thomas roth

Beratung und Service – mit vielen Vorteilen für Sie!

- Individuelle Betreuung mit persönlicher Kundenkarte
- Test auf Wechselwirkungen verschiedener Arzneimittel
- Durchführung von Blutuntersuchungen
- Blutdruckmessung
- Hautpflege- und Kosmetikberatung
- Rat und Hilfe bei Blasenschwäche
- Fernreise-Impfberatung
- Beschaffung aller internationalen Arzneimittel
- Naturheilmittel / Homöopathie
- Beratung und pharmazeutische Betreuung für Diabetiker und Asthma-Patienten
- Austauschgeräte verschiedener Insulinpens

Wir führen das QUALITÄTS-ZERTIFIKAT der Bayerischen Landesapothekerkammer
QM SYSTEM
BAYERISCHE LANDESAPOTHEKERKAMMER
DIN EN ISO 9001:2000

Verleihservice:

- Verleih von Pari-Inhalationsgeräten
- Verleih von Blutdruck- und Blutzuckermessgeräten

Unterstützung in der ersten Zeit nach der Geburt:

- Babywaagen
- Milchpumpen

Wir führen Kosmetik-Pflegeserien von:

VICHY, Eucerin, Olivenöl, frei, CLAIRE FISHER, WELEDA, Mutter und Kind, Eubos

Johannes Apotheke
Hauptstr. 42 / 95482 Gefrees
Tel. 0 92 54 - 9 13 16 / Fax 0 92 54 - 9 13 17
www.apotheke-gefrees.de / info@apogefrees.de
Mo, Di & Do : 8:30 - 13:00 & 14:00 - 18:30 Uhr
Mi & Fr : 8:30 - 13:00 & 14:00 - 18:00 Uhr
Sa : 8:00 - 12:30 Uhr

mehr auf...
www.apotheke-gefrees.de

Vereinsfasching ´86

Kappenabend ´99

Vereinsfasching ´94

Vereinsfasching ´94

Vereinsfasching ´94

Vereinsfasching ´94

Kinderfasching ´85

Vereinsfasching ´86

Vereinsfasching ´86

Vereinsfasching ´94

Schafkopfturnier 1981

Schafkopfturnier 1981

Kabinenweihnachtsfeier ´07

Turnerfest 1936

Wiesenfest 1981

Wiesenfestumzug

Kleinfeldturnier 2006

Turnfest 1928

Wiesenfestumzug 2000

Wiesenfest in Gefrees

Turnfest 1936

Sportfest ´85

Kleinfeld Siegerehrung 2009

Kleinfeldturnier 2009

Walpurgisfeuer ´09

Praxis für Physikalische Therapie

Anita Unglaub
Egerstr. 20
95482 Gefrees Tel. 09254 / 1444

Krankengymnastik
Krankengymn. PNF
Manuelle Therapie
Massagen
Manuelle Lymphdrainage
Fusspflege

Cranio-Sacrale Therapie
Wirbelsäulenbeh. Dorn / Breuss
Wärme / Kältetherapie
Schlingentisch
Elektrotherapie
Moxa - Therapie

- Hausbesuche -

Anwendungen auch als Geschenkgutscheine erhältlich !

Zimmerei
Sägewerk
Treppenbau
Innenausbau
Balkonbau
Dacheindeckung
Altbausanierung

Wir zimmern mit Hand und Verstand

Peter Panzer GmbH

Metzlersreuth 48 95482 Gefrees
Telefon 0 92 54 / 233 Telefax 0 92 54 / 17 04
e-Mail: PeterPanzerGmbH@aol.com

Der Nachwuchs fehlt

Die aktuelle Situation des TSV Streitau stellt sich folgendermaßen dar: Obwohl in der 1. Mannschaft nur noch wenige echte Streitauer spielen (Geschwister Andreas, Stefan u. Markus Gärtner, Mathias u. Carsten Mader, Manuel Feulner u. Julian Kreuzer), liegt sie zur Zeit in der A-Klasse Hof 2 auf dem 2. Tabellenplatz und macht sich berechtigte Aufstiegshoffnungen. Ob die Spielstärke für die höhere Kreisklasse ausreicht, bleibt abzuwarten, aber für das Jubiläumsjahr würden damit bestimmt positive Akzente gesetzt.

Der Verein schlägt sich mit massivem Spielermangel herum. Deshalb musste auch in der laufenden Saison die Reserve eine Spielgemeinschaft mit dem FC Gefrees eingehen. Diese Mannschaft spielt um Punkte in der A-Klasse Frankenwald mit eher mäßigem Erfolg.

Bedingt durch anhaltend geburtenschwache Jahrgänge gibt es lediglich in der B-Jugend noch eine Spielgemeinschaft mit dem FC Gefrees unter der Betreuung von Uwe Neugebauer. Mit wenigen 4-13jährigen Jungen und Mädchen bemüht sich Uwe Herrmann um einen Neuanfang.

Bleibt nur zu hoffen, dass künftig mehr Fußballbegeisterte die hervorragenden sportlichen Voraussetzungen des Streitauer Sportgeländes nutzen.

Reinhardt Hofmann
(Schriftführer)

Vereins

08.07.1911	Gründung des "Turnvereins Streitau" von 29 Gründungsmitgliedern (Patenverein TV Stammbach)
24.12.1911	Heiligabend, erste Veranstaltung: Theaterabend
02.07.1922	erste Fahnenweihe
07.01.1923	Gründung einer Sängerabteilung
18.03.1923	Gründung einer Fußballabteilung
1925	Vereinswirt Hans Zapf stellt Sportgelände zur Verfügung, das später käuflich erworben wird
29./30.08.1925	Einweihung des Sportgeländes
1933	Aufnahme des Zimmerstutzen-Schützenvereins als Unterabteilung
1936	Umtausch des alten Turnplatzes in eine Fläche von 110x70m am heutigen Sportgelände
07.11.1946	Wahl eines neuen "unbelasteten Vorstandes"
1949	erstes Verbandsspiel gegen FC Zell
1951	Turnverein und Gesangsverein fusionieren, allerdings nur bis 1952
21.10.1951	Gründung einer Schützenabteilung
25.05.1952	Satzungsänderung in "Turn- und Sportverein e.V. 1911"
1956	Aufstieg in die B-Klasse als Tabellenzweiter

chronik

1959	Abstieg in die C-Klasse
1960	Wiederaufstieg in die B-Klasse
24.09.1961	Schließung des bisherigen Vereinslokals Hans Oertel - neuer Treffpunkt ist nun Werner Förster
16.06.1974	Zuschussantrag an BLSV wegen Sportplatzerweiterung
1978	die Baugenehmigung für die Sportplatzerweiterung wird endlich von der Regierung von Oberfranken erteilt
1979	Baubeginn des neuen Rasenplatzes
1981	Abstieg in die C-Klasse
14.-18.07.1982	Einweihung des neuen Rasenplatzes Gesamtkosten: 447.000,- DM
20.07.1986	Weihe der neuen Vereinsfahne anlässlich des 75 jährigen Jubiläums - Patenverein ist der FC Gefrees
1987	Bau des Hartplatzes - Kosten ca. 200.000,- DM
1990	Aufstieg in die B-Klasse als Tabellenzweiter
1993	Aufstieg in die damalige A-Klasse als B-Klassenmeister; Baubeginn des neuen Vereinsheimes; Herbstmeister in der Kreisliga mit 25:5 Punkten
16.07.1994	Einweihung des Sportheimes
1999	Abstieg in die Kreisklasse

KFZ - Werkstatt

RALPH HÄMMERLEIN

Auch Ihr Fahrzeug
reparieren wir zuverlässig,
preiswert und schnell !

- Kfz-Reparaturen an allen Fabrikaten
- Reifenservice
- Motorüberholung mit Garantie
- Unfallinstandsetzung
- TÜV- und AU-Abnahme
- Neu- und Gebrauchtwagenverkauf

Kulmbacher Straße 20 b • 95236 Stammbach • Tel.: 0 92 56 / 467 • Fax: 0 92 56 / 417

Ristorante - Pizzeria

Da Michele

09254 - 8146

95482 Gefrees

Di - Fr: 11.00 - 23.30 Uhr
Sa u. So: 15.00 - 23.30 Uhr
Montag: Ruhetag

2001	Weißensteinpokal wird zum 25. und letzten mal ausgetragen
2002	Abstieg in die A-Klasse (früher C-Klasse); absoluter Tiefpunkt im Spielbetrieb
2005	Anschluss des Sportheimes (Heizung, Warmwasser) an die Biogasanlage von Th. Fick
2008	Wiederaufstieg in die Kreisklasse als Tabellenzweiter; 25. Einkehr ins Sportheim der Wallfahrer aus Brand/Opf.
2010	Abstieg in die A-Klasse; Gründung einer Spielgemeinschaft der Reserve mit der 3. Mannschaft des FC Gefrees
2011	100-jähriges Jubiläum vom 23. - 26. Juni

· Brennstoffe GmbH

· Nah- und Fernverkehr · Baumaterial

Karl-Heinz GAREIS e.K.

Bahnhofstraße 50, 95236 Stammbach
Tel. 09256 236 o. 1036, Fax 09256 8311
kontakt@gareis-stammbach.de

Unser Leistungsangebot:

- ★ Neuwagenverkauf
- ★ Jahreswagenverkauf
- ★ Gebrauchtwagenverkauf mit GARANTIE
- ★ Kundendienst – Service
- ★ Abschleppdienst
- ★ Unfallinstandsetzungen
- ★ VVD-Versicherungs-Service
- ★ V.A.G Leasing und Finanzierung
- ★ SB-Tankstelle

. . . man vertraut auf uns!

VW Audi

AUTO BAUER

95367 Trebgast ☎ 09227/ 9452-0

STADT-APOTHEKE GEFREES

Eva Münchberger-Raab

Hauptstr. 71
95482 Gefrees
09254 / 9720

Mo, Di, Do.	8.00-12.30 Uhr	u. 14.00-18.30 Uhr
Mi, Fr.	8.00-12.30 Uhr	u. 14.00-18.00 Uhr
Sa.	8.00-12.00 Uhr	

www.stadtapotheke-gefrees.de

Die bisherigen Vorstände des TSV Streitau

1911 - 1929	Friedrich Feiler
	(ab 29.12.1929 - Ehrenvorstand)
1932	Hans Förster
1933 - 1938	Georg Benker
1939 - 1945	Friedrich Feiler als Ehrenvorstand
1946 - 1947	Hans Heidenreich
1948	Hermann Benker, Ludwig Benker
1949 - 1950	Ludwig Krauß
1951 - 1957	Albin Schlegel
1958	Helmut Schröter
1959	Fritz Feulner
1960	Ludwig Benker
1961 - 1966	Fritz Feulner
1967 - 1975	Kurt Wenzel
1976 - 1978	Gerhard Popp
1979 - 1983	Fritz Feulner
1984 - 1986	Heinz Matussek
1987 -	Fritz Schira

Karosserie + Lack

WOHLLEBEN GmbH

Pulverbeschichtung XXL

Kösseinestr. 3-5 95032 Hof/Saale
Tel. 09281 - 510 41 Fax 09281 - 581 68

e-mail: kontakt@wohlleben-unfallservice.de
www.wohlleben-unfallservice.de

Die bisherigen Trainer des TSV Streitau

Fritz Gimpel, Gerhard Hanke, Adam Berger, Manfred Dück, Heinz Kolb, Erich Wolfrum, Heinz Szewzyk und Eduard Schreiner, Erich Wolfrum, Hans Feulner, Eduard Schreiner, Siegfried Schoberth, Reinhard Käppel, Werner Ziegler, Heinz Kolb, Jaroslav Mateijka, Helmut Meinhardt, Dieter Herrmannsdörfer, Jaroslav Mateijka, Gerd Ziegler, Jochen Wolf, Andree Barth und Matthias Mizerski, Eduard Schreiner, Markus Sachs und Daniel Nüssel, Markus Sachs und Mathias Mader, Rudolf Bauer

Die bisherigen Hauptkassierer des TSV Streitau

Johann Fischer, Adam Meier, Willy Opel, Ludwig Benker, Willy Opel, Friedrich Opel jun., Hermann Opel, Erhard Benker, Hermann Opel, Erhard Benker, Karl Kunst II, Georg Benker II, Helmut Panzer, Wilfried Saliger, Edgar Meier (vertr. Franz Gärtner), Hans-Henning Foerster, Brigitte Feulner

Die bisherigen Schriftführer des TSV Streitau

Carl Frankenberger, Christian Förster, Ludwig Fischer, Georg Benker, Herbert Frankenberger, Heinrich Schuberth, Karl Schreier, Heinrich Schuberth II, Hermann Opel, Reinhardt Hofmann, Gerhard Saliger, Hermann Opel, Heinz Jauch, Gerhard Saliger (vertr. Karlheinz Mihatsch), Fritz Feulner, Heinz Matussek, Reinhardt Hofmann

DER NEUE PICANTO IST LOS!

JETZT EINFANGEN UND TESTEN!

- Start am 14.05.2011
- Probefahren
- Unterhaltungsprogramm
- Speisen und Getränke
- nicht groß-nicht artig
- einfach großartig

7 JAHRE KIA GARANTIE*

AB
€ 8.990,-

Kraftstoffverbrauch in l /100 km: kombiniert 4,7 – 4,1; innerorts 5,9 – 5,0; außerorts 3,9 – 3,6. CO_2Emission: kombiniert 109 – 95 g/km. Nach Messverfahren RL 1999 /100 / EG. Abbildung zeigt Sonderausstattung.

Erleben Sie den neuen Kia Picanto.

KIA

Autohaus Fischer
Inh. Stefan Müller e.K.
Kirchenlamitzer Str. 99
95213 Münchberg

* Gemäß den gültigen Garantiebedingungen. Einzelheiten erfahren Sie bei uns.

Die Spieler mit den meisten Einsätzen *

1	Feulner, Stefan	822 Spiele
2	Hoch, Hermann	717 "
3	Neugebauer, Josef	628 "
4	Neugebauer, Reiner	628 "
5	Szewzyk, Heinz	624 "
6	Szewzyk, Robert	595 "
7	Wenzel, Kurt	587 "
8	Hofmann, Uli	575 "
9	Einwich, Thomas	567 "
10	Pühlhorn, Thomas	565 "

Die erfolgreichsten Torschützen des TSV *

1	Weiß, Robert	356 Tore
2	Hofmann, Uli	320 "
3	Hoch, Hermann	272 "
4	Feulner, Fritz	271 "
5	Feulner, Stefan	257 "
6	Wolfrum, Rainer	225 "
7	Zimmermann, Winfried	219 "
8	Mader, Mathias	145 "
9	Schreiner, Eduard	131 "
10	Bergmann, Harald	130 "

* die hier angegebenen Werte beruhen auf den vorhandenen Aufzeichnungen des TSV Streitau. Hier sei angemerkt, dass nicht aus allen Jahren die vollständigen Einsätze sowie Tore der einzelnen Spieler ermittelt werden konnten, da leider das ein oder andere Spieljahr in den Unterlagen fehlt. Hier gilt mein besonderer Dank Carsten Mader für das Auswerten der vorhandenen Chroniken.

Die Vorstandschaft:

Reinhardt Hofmann (Schriftführer), Fritz Schira (1. Vorstand),
Brigitte Feulner (Hauptkassier), Andree Barth (2. Vorstand),
Markus Gärtner (Spielleiter)

Bäckerei Schmidt
... rundherum gut!

Witzleshofen bei Gefrees – Tel. 09254-8463
…Bekannt durch Qualität und Frische

Der Vereinsausschuß:

Hans-Henning Foerster, Fritz Schira, Stefan Feulner, Dirk Engelhardt, Christian Ramming, Markus Gärtner, Andree Barth, Sven Meier, Thorsten Becher, Reinhardt Hofmann, Markus Sachs, Brigitte Feulner, Mathias Mader, Andreas Gärtner

Seit 1920

Ottmar Kießling

Säge- und Hobelwerk

95236 Stammbach

Mühlstr. 16 · Tel. 09256/285

Unser Festausschuß:
von links: Mario Hornfischer, Martina Pühlhorn, Brigitte Schira, Evi Barth, Gerhard Mader

Küchen · Fenster · Türen · Glas
Schreinerei
Klaus Wollner
Küchen · Parkett
Treppen · Haustüren
Holz- Kunststoff-
Alufenster · Spiegel
Rep.-Verglasungen
Korkböden
sämtl. Holz- u.
Schreinerarbeiten
Münchberger Straße 19 · 95239 Zell · **Tel. 09257/405**
Mobil 0170/3850095 · Fax 09257/7125
eMail: k.wollner@t-online.de · www.schreinerei-wollner.de

Unser Bewirtungsteam:

Helga Hofmann, Brigitte Feulner, Werner Petzet, Klara Schira, Martin Schira, Marianne Herrmann, Elfriede Hofmann, Martina Pühlhorn, Fritz Schira, Brigitte Schira, Monika Althans, Markus Sachs, Evi Barth, Thomas Pühlhorn, Kathrin Schreier, Günther Schreier, Michael Haupt, Gernot Haupt, Reiner Neugebauer, Hans-Henning Foerster, Knut Gallus, Andree Barth, es fehlt Michael Herold

P & R
Pech & Riedelbauch
GEFREES
Service Partner
☎ 0 92 54 / 1498
Autohaus Pech & Riedelbauch GmbH • Böseneck 1A • 95482 Gefrees

1.Mannschaft des TSV:

stehend v.l.: Rudolph Bauer (Trainer), Markus Sachs, Steven Seiferth, Thorsten Becher, Sebastian Hahn, Julian Kreuzer, Manuel Feulner, Michael Haupt

sitzend v.l.: Daniel Nüssel, Max Bachan, Carsten Mader, Andreas Gärtner, Dominik Pühlhorn, Markus Gärtner, Sven Meier

Bauer Tore

Garagen- und Industrietore • Zäune & Geländer •Balkone & Vordächer
Aluminium-Haustüren • Montage & Service

Th. Bauer GmbH • Gewerbegebiet Neubau 4 • 95482 Gefrees
Telefon 09254/91133 • www.bauer-tore-gefrees.de

Teckentrup

SG Streitau II / FC Gefrees III:

stehend v.l.: Dirk Engelhardt, Stefan Gärtner, Siegfried Worschech, Roland Hahn, Stefan Goller, Steffen Walter

sitzend v.l.: Patrick Graichen, Christian Ramming, Marco Schardt, Stefan Ott, Robin Fick, Klaus Lauterbach

Ihr Friseur

Erika Plochberger
Hauptstr. 41
95482 Gefrees
Tel.: 09254 / 71 97
Mobil: 0160 / 94 866 294

Voranmeldung erwünscht! Auf Wunsch besuche ich Sie auch gerne zu Hause

Damen und Herrensalon

Alte Herren:

stehend v.l.: Reiner Neugebauer, Sven Birkner, Markus Sachs, Stefan Feulner, Helmut Fischer, Eduard Schreiner

sitzend v.l.: Klaus Lauterbach, Uli Hofmann, Siegfried Worschech, Mario Hornfischer, Dirk Engelhardt, Andree Barth

B-Jugend:

stehend v.l.: Franz Jakob, Tobias Drescher, Jens Hertrich, Kevin Hirschmann, Müller Marcel, Tom Lutterbach, Kai Lauterbach, Trainer Uwe Neugebauer.
sitzend v.l.: Sebastian Neugebauer, Christopher Seiferth, Sebastian Weber, Felix Kießling, Jan Rüger

RAUMAUSSTATTERMEISTERBETRIEB
stelzel
Wohnideen vom Spezialisten
Teppichböden • Laminatböden • Korkbeläge
Fertigparkett • PVC-Beläge • Dekostoffe
Gardinen • Dekonäherei • Tapeten
Wandfarben • Markisen • Vertikalanlagen
Rollos • Jalousien • Außenrolladen
Insektenschutz • Polsterwerkstatt
Thomas Stelzel • Metzlersreuther Str. 2b
95482 Gefrees • Tel. 09254/973-0

Kultur auf Tour

Reiseveranstalter – Taxi-Mietwagen

Planung – Organisation – Durchführung – Reiseleitung

Wir planen und organisieren Ihre
Urlaubsreisen, Geschäftsreisen, Betriebsausflüge, Events, Kongresse

Hotels – Flüge – Events – Theater – Ausflugsprogramme

Individuell – professionell - weltweit

TAXI – MIETWAGEN / Patientenbeförderung - alle Kassen

Wallbergstrasse 10 – 95482 Gefrees/Streitau
phone: 0 92 54 – 95 35 36/Fax: ...95 35 37/mobil: 0174 – 30 87 87 5

HORN METALLBAU

Einfahrtstore, Garagentore
Automatische Torantriebe
Leichtmetallfenster u. Türen
Schaufensteranlagen
Überdachungen aus Glas
Planung u. Beratung
Bau- u. Kunstschlosserei
Treppen, Geländer, Balkonanlagen
Arbeiten in Edelstahl u. Aluminium
Schweißfachbetrieb
Reparaturservice
Gasprüfungen

Manfred Horn – Metallbauermeister
Hch.-Chr.-Funck-Str. 15a – 95482 Gefrees
Tel. 09254/91236 Mobil 0171/8986436 Fax 09254/91237
eMail: Metallbau-Horn@online.de

Uwes "Wilder Haufen":

Simeon Schlosser, Jonathan Schlosser, Anna Grünzig, Nadine Walther,
Uwe Herrmann (Trainer) Stella u. Michelle Kregel, Enrico Herrmann
Brockleyn Kregel, Yannik Walther, Jonas Tröger
(es fehlt: Christian Rauch)

Michael
böhner
Baggerbetrieb
Michael Böhner
Hermersreuth 9
95482 Gefrees
☎/🖷: 09254 / 84 13
Mobil: 0172 / 81 83 609

STEFAN KIESSLING

SKE

ELEKTROTECHNIK

KIRCHENLAMITZER STR. 75
95213 MÜNCHBERG

TEL. 09251-6120
FAX: 09251-6791
MOBIL: 0160-8877460

WWW.SKE.INFO
KONTAKT@SKE.INFO

SICHERHEIT
KOMFORT
ENERGIE
LICHT
AUTOMATISIERUNG
GEBÄUDETECHNIK
WÄRME
PV-ANLAGEN
ANTRIEBE
KOMMUNIKATION

QUALIFIZIERTER INNUNGS-FACHBETRIEB FÜR GEBÄUDE- UND INFORMATIONSTECHNIK

E-CHECK
FACHBETRIEB

Bestattungs-Institut

† Gerhard Zeitler †

Münchberg und Umgebung
Klosterplatz 2

Telefon: 09251/1421 o. 430382
Handy: 0179/9412892

Erd-, Feuerbestattungen - Überführungen - Sarglager
Reichhaltiges Lager an Sterbewäsche

Der erfolgreichste Zögling des TSV Streitau

Nicht jeder Verein bringt Spieler hervor, die es schaffen in höheren Ligen oder sogar der obersten Liga zu spielen. Zum Jubiläum des TSV 1911 Streitau ist es umso mehr eine Freude, dass ein aktiver Akteur dies erreicht hat.

Beim TSV Streitau begann 1994 eine junge Spielerin ihre Karriere, die es schaffte, bis in die erste Frauen-Bundesliga aufzusteigen.

Lisa Feulner, geboren am 31.01.1990 in Münchberg, begann schon im zarten Alter von vier Jahren, natürlich fußballerisch vorbelastet durch ihren Vater Stefan, beim TSV Streitau zu trainieren und zu spielen.

F-Jugend TSV Streitau

Bis zum Ende des C-Jugendalters spielte Lisa beim TSV und gleichzeitig von 2000 bis 2005 bei den B-Juniorinnen des ATSV Münchberg. In den Jahren 2002 und 2004 wurde sie mit den Mannschaften U15 und U17 Landkreispokalsieger, zudem schoss Lisa in 96 Spielen 166 Tore für den ATSV. Ab 2005 gehörte sie der Bayernauswahl an, wo sie in Duisburg um den Länderpokal mitspielte und den 3. Platz erreichte.

E-Jugend Meister

Um sich sportlich weiter zu entwickeln, wechselte sie zur neuen Saison 2005/06 zu den B-Juniorinnen des ASV Oberpreuschwitz in die Bayernliga Nord. Der erste Erfolg ließ dort nicht lange auf sich warten. Beim größten Hallenturnier Europas – dem Internationalen Heidenheimer Hallenturnier – belegte die Mannschaft des ASV Oberpreuschwitz sensationell den ersten Platz.

...Ihr Partner in Sachen

WERBUNG
JÜRGEN HENNINGER

- Siebdruck
- Digitaldruck
- Textildruck
- Logodesign
- Werbemittel
- Vereinsbedarf

Herzlichen Glückwunsch zum Vereinsjubiläum!

Neulandstraße 1 • 95119 Naila
Telefon: 09282 / 9638824 • Fax: 9638825
eMail: info@jh-werbung.de

MP

Veranstaltungstechnik

Licht- & Tonverleih

Wir bieten Ihnen hochwertige **Sprachbeschallung** für:

Sportplätze, Einweihungen, Festzelte, Ausstellungen,
Betriebsversammlungen, Seminare, Vorträge,
Verkaufs- und Werbeveranstaltungen,
Tage der offenen Tür, Parteiveranstaltungen,
Theateraufführungen
und vieles mehr.

Beamer bis 5000 Ansi Lumen
Plasma Displays bis 50”

Markus Pfeiffer
Meierhof 3
95213 Münchberg
Tel: 0179-2294877
info@sprachbeschallungen.de
www.sprachbeschallungen.de

Zum Ende der Saison 2005/06 wurde Lisa mit der Oberpreuschwitzer Mannschaft Meister der Bayernliga Nord. Im Spiel um die bayerische Meisterschaft gegen den Meister der Bayernliga Süd – dem FC Bayern München – mussten sich Lisa und ihre Sportkameradinnen mit 0:2 geschlagen geben. Sie waren aber bayerischer Vizemeister.

Meister Bezirksliga-Nord

In der Saison 2006/07 wurden sie als Titelverteidiger mit dem ASV Oberpreuschwitz Zweiter beim Internationalen Heidenheimer Hallenturnier. Bei den bayerischen Hallenmeisterschaften errangen sie den dritten Platz. Die Saison beendeten sie als Nordbayerischer Vizemeister.

Zusammen mit ihren Sportfreundinnen aus Oberpreuschwitz bekam Lisa im Jahr 2007 von der Stadt Bayreuth die kleine Bronzemedaille für die bayerische Vizemeisterschaft verliehen.
Der nächste Wechsel stand nun an im Jahr 2007. Lisa wechselte zum in der zweiten Bundesliga spielenden FF USV Jena um dort ihre sportliche Entwicklung weiter voranzutreiben. Sie ging dort in das Sportgymnasium, die Eliteschule des Fußballsports, um auch den wichtigen schulischen Teil nicht zu vernachlässigen. Gleich im ersten Jahr gelang ihr mit dem USV der Aufstieg in die erste Bundesliga. Jeden Spieler ereilt die eine oder andere Verletzung, auch Lisa Feulner blieb davon nicht verschont. 2009 erlitt sie einen Kreuzbandriss, der sie in ihrer noch jungen Karriere zurückwarf. Doch sie kämpfte sich mit ihrem Willen zurück an die Mannschaft des FF USV Jena.

GSB SECURITY®

Gesellschaft für Sicherheitsdienste Bayreuth mbH
Gesellschaft für Geld- und Werttransporte mbH

Werkschutz, Pförtnerdienst
Aufsichts- und Ordnungsdienst
Revierstreifendienst
Geld- und Werttransporte
Geldbearbeitung/Cash-Center
Notruf- und Serviceleitstellen VdS
Arbeits- und Produktionssicherheit
Consulting

www.gsb-online.de

95445 Bayreuth, Gravenreutherstr. 2, Tel. 0921/78 93 4-0, Fax 0921/78 93 4-11
eMail: gsb-bayreuth@gsb-online.de

95463 Bindlach, Esbachgraben 9 B, Tel.09208/58 79 7-0, Fax 09208/58 79 7-11
eMail:gsb-bindlach@gsb-online.de

Markgrafen

GETRÄNKEVERTRIEB

Witzleshofener Str.1
95482 Gefrees
Telefon: 09254/8586
Öffnungszeiten:
Mo. Di. Do. 8.00 bis 12.30 Uhr und 14.00 bis 18.00 Uhr
Mi. Sa. 8.00 bis 13.00 Uhr
Fr. 8.00 bis 18.00 Uhr

Aufstieg in die 1. Bundesliga

Mit dem FF USV Jena erreichte sie 2009/10 sensationell das Pokalfinale des deutschen Frauenfußballs. Im Finale in Köln – vor 26.282 Fans – blieb aber der absolute Höhepunkt aus und das Finale ging mit 0:1 verloren. Lisa wurde in dieser Partie nicht eingewechselt, konnte aber die erste Enttäuschung darüber schnell verschmerzen. Sie war mit ihrer Mannschaft im Pokalfinale und belegte den zweiten Platz – diesen Traum konnten sich nur die wenigsten erfüllen.

DFB-Pokalfinale in Köln

Während all dieser sportlichen Erfolge und Rückschläge beendete Lisa Feulner ihre Schulzeit und schloss als Jahrgangsbeste mit einem 1er-Abitur ab. An der Universität Jena begann sie danach ihr Medizinstudium. Lisa Feulner verlor auch nie die Bindung zu Ihren Freunden beim TSV Streitau. So wie es die Zeit zulässt, ist sie gerne am Sportplatz des TSV 1911 Streitau – dort wo sie ihre Karriere begann. Für diese Karriere wünscht der TSV Streitau Lisa Feulner für die Zukunft alles Gute.

Carsten Mader

Leichenkassenverein Streitau

wir sind eine lokale Sterbekasse, die bei einem Jahresbeitrag von 9 Euro einen Auszahlungsbetrag von derzeit 390 Euro bietet.
Eintritt im Lebensalter von 15 - 50 Jahren möglich.
Sprechen Sie uns an, wir beraten Sie gerne!
Kontaktadresse: Günter Althans, Tel. 09254/1255.

Wir führen Solaranlagen

Stiftung Warentest — GUT (1,6)
Solarkollektor TopSon F3
Standspeicher SEM-1-300
Solarregelung SM-1/BM-Solar
test
Im Test: 12 Solaranlagen zur Trinkwassererwärmung
Ausgabe 3/2008

und Pellets Heizanlagen, Holzvergaserkessel, Festbrennstoffkessel und Ölbrennwertkessel

TESTSIEGER

Stiftung Warentest — GUT (1,6)
Ölbrennwertkessel COB-20
test
Im Test: 10 Ölbrennwertkessel, davon zwei Testsieger mit Note 1,6
Ausgabe 5/2008

der Firma WOLF
Die Kompetenzmarke für Energiesparsysteme

40 Jahre
Hubert Gebhard Wärmetechnik

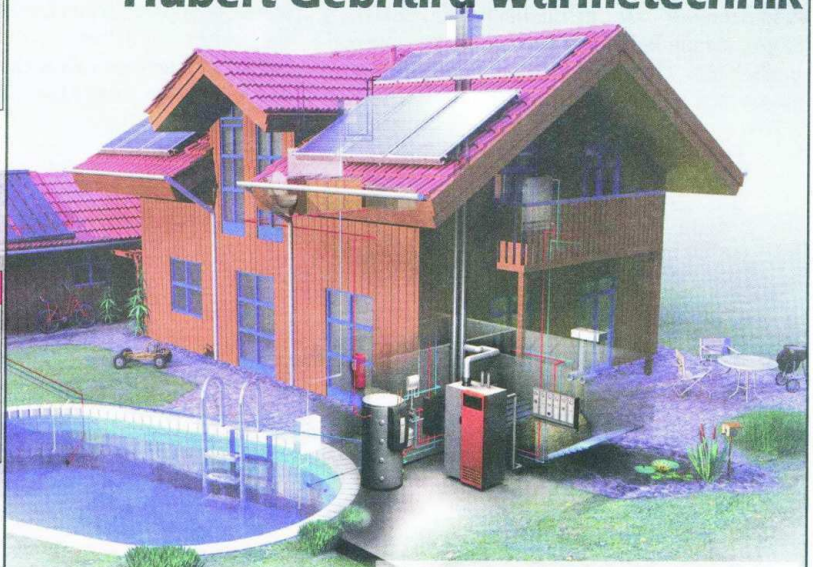

Hubert Gebhard Wärmetechnik
Mühlstraße 18, 95236 Stammbach

- Heizungsanlagen aller Art (Gas, Heizöl, Festbrennstoffe)
- Wärmepumpen
- Lüftungsanlagen
- Solaranlagen
- Badsanierung
- Sanitärinstallationen
- Brauchwasserinstallationen
- 24h Kundendienst

Unsere Servicezeiten für Sie:
Tagsüber unter:
Tel. 0 92 56 - 2 46
Fax 0 92 56 - 81 46

Abends, Feiertags und Wochenende unser 24 Stunden Rundumservice unter
01 76 - 23 71 47 63
oder unter
hubert-gebhard@t-online.de

Der TSV Streitau
gedenkt seiner
verstorbenen
Sportfreunde,
den Gründern unseres
Vereins, den vielen
Gefallenen und
Vermissten
und all den treuen
und verdienstvollen
Weggefährten, die
heute
nicht mehr unter uns
sind.

für die schönsten Momente des Tages ...
... Gute-Laune-Bäder vom

badezimmermann

Der Grundstein für Ihr neues Bad ist unsere individuelle Beratung und Planung ...
danach entsteht Ihr Traumbad von unserem Handwerksteam, Hand in Hand, perfekt gebaut,
faszinierend in Form und Farbe,
bestechend in Qualität und Funktion.
Wir freuen uns auf Sie !

der badezimmermann

Rudolf ZIMMERMANN - Mechlenreuth 8c - 95213 Münchberg
Telefon: 09 251 / 34 01 - Mobil: 01 75 / 270 15 30

Ein schöner Grund zum Feiern: 100 Jahre TSV Streitau. Die Versicherungskammer Bayern gratuliert. Wir wünschen weiterhin viel Glück und eine erfolgreiche, sportliche Zukunft.

Versicherungsbüro Max Petzold
Theodor-Heuss-Straße 44 · 95213 Münchberg
Telefon (0 92 51) 77 66 · Telefax (0 92 51) 77 60
E-Mail max_petzold@petzold.vkb.de

Wir versichern Bayern.

VERSICHERUNGSKAMMER BAYERN
Finanzgruppe

Streitau
-
Porträt eines kleinen Dorfes

Streitau ist ein Gemeinwesen, das zu seiner Entwicklung und Entfaltung Jahrhunderte brauchte. Es liegt im Landkreis Bayreuth, an seiner nördlichsten Peripherie und bildet eine Brücke zum Landkreis Hof und damit auch ein Tor zum Frankenwald. Aus der Pfarrchronik kann man ersehen, dass es Streitigkeiten waren, vielleicht um ein Fischrecht oder um eine Au, die dem Dorf Streitau (506 m.ü.d.M.) seinen Namen gaben. Urkundlich erwähnt wird der Rittersitz bereits im Jahre 1363. Die Herren von Wallenrode waren die Besitzer der Streitauer Schlösser (Alte und Neue Kemnat), die die Gerichtbarkeit und Grundherrschaft ausübten. Die Bauern, die sich um das Rittergut ansiedelten, waren nicht freie Bürger, sondern mussten Zins und Jahreserträge in Form von Naturalien oder in Geld leisten.

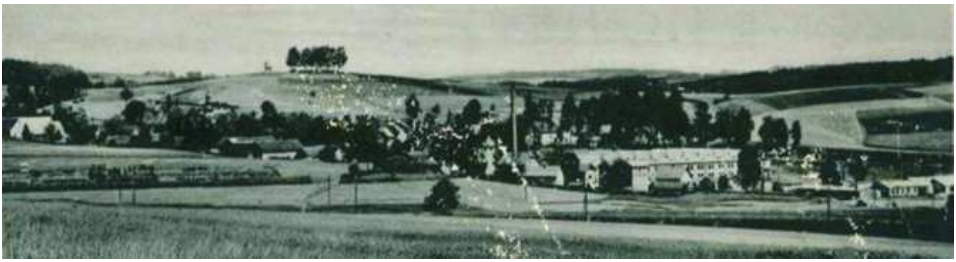

Im Jahre 1490 wird von 4 Höfen und 3 Selten (Selde = Hütte) berichtet. Erst in späteren Jahren nahm die Bevölkerung zu. 1605 waren bereits 36 und im Jahr 1728, 640 Einwohner in Streitau ansässig, mehr als heute bei weitaus weniger Häusern. 1530 wird die Streitauer Kirche St. Georg erstmals urkundlich erwähnt. Das Dorf musste im Dreißigjährigen Krieg viel Unheil erfahren. So heißt es in der Chronik, dass die Kroaten die Pest mitbrachten und das halbe Dorf in Brand steckten. 1712 gehörten die Streitauer Rittergüter der Vogtländischen Ritterschaft Bayreuth-Kulmbach an und zwar bis 1728, als die Güter an den Markgrafen Georg Friedrich Karl von Bayreuth verkauft wurden.

Wolfgang Fischer
Physiotherapeut

* Krankengymnastik
* Massagen
* Fango
* Lymphdrainage
* Dorn - Therapie
* Rückenschullehrer
* Kinesio - Taping

Tel. **09254 - 961 99 53**
Fax **09254 - 961 99 52**

auch Hausbesuche

Witzleshofenerstr. 16a
95482 Gefrees

Tröger
Natursteinhandel

95482 Gefrees Metzlersreutherstr. 7 Tel.:09254/8149 Fax. 09254/1017
Lagerplatz Streitau Tel.: 09254/961858 www.Granitsteine.de

Überlassen Sie Ihr Dach, den Leuten vom Fach!

Weberpals
Bedachungs-GmbH
Geschäftsführer Manfred Ehinger

Dachdeckerei · Fassadenverkleidungen · Flachdachabdichtungen
Dachklempnerei · Gerüstbau · Zimmererarbeiten

95236 Stammbach - Wiesenweg 16
Telefon: 09256/429 - Telefax: 09256/1302
email: weberpals@t-online.de - www. weberpals.de

Streitau um 1920

Streitau heute

Um diese Zeit bildete sich neben anderen Handwerksbetrieben die Zunft der Handweber. Der Chronist verzeichnet, dass bereits im Jahr 1855 neben 12 Handwerkern auch 36 Weber im Ort waren. Zusätzlich wohnten noch 36 Bauern im Dorf. Als um die Jahrhundertwende sich eine Textilfirma in Streitau ansiedelte, wurden fast alle Handweber in diesem Betrieb aufgenommen. Damit entstand eine Besserstellung der wirtschaftlichen Lage der einstigen Handweber. Als der Textilbetrieb nach 80jähriger Tätigkeit aus wirtschaftlichen Gründen seine Produktion einstellen musste, fanden die dort arbeitenden Menschen in Gefrees und im weiten Umland neue Arbeitsstellen. Im Jahr 1978 wurde Streitau der Stadt Gefrees angegliedert.

zur Gründerzeit....

.... im Jubiläumsjahr

Die heutige Zeit hat Streitau ein neues Gesicht gegeben. Am Ortseingang von der nahegelegenen Autobahn her,

werk markt – WALTHER & PEETZ

EIN STARKES TEAM JETZT NEU BEI UNS.

VIKING®

STIHL®

* * * Service ist unsere Stärke * * *

Walther & Peetz
Neuenreuther Str. 10-12
95482 Gefrees

Tel.: 0 92 54 / 95 34 11
Fax: 0 92 54 / 73 67
Service: 0 92 54 / 95 34 12

Öffnungszeiten:
Mo. - Fr. 7.00 - 12.00
13.00 - 18.00
Sa. 7.00 - 12.30

e-mail: info@walther-peetz.de • internet: www.walther-peetz.de

1a autoservice
Wir machen, dass es fährt.
www.go1a.com
Hitliff Jahre

Klaus Hahn

Witzleshofen 45a - 95482 - Gefrees - Tel.: 0 92 54/71 89 - Fax: 0 92 54/96 17 59

Service

Unser Service für Ihr Kfz

- Inspektion aller Fahrzeuge
- Fehlerdiagnose
- Neu- und Gebrauchtwagen
- Unfallinstandsetzung
- Klimaservice
- HU*/AU im Haus
- Reifenservice + Einlagerung

(*Hauptuntersuchung nach §29 StVZO, durchgeführt durch externe Prüfingenieure der amtlich anerkannten Überwachungs-organisationen.)

Damit Sie schneller und besser unterwegs sind

befindet sich ein Gewerbegebiet. Rund um den Ortskern wurden Neubaugebiete erschlossen. Das ehemalige Schulhaus Baujahr 1902, befindet sich im Eigentum der evang. Kirche und wird nach seinem Umbau für öffentliche Veranstaltungen genutzt. Im Obergeschoß ist ein Waldorf-Kindergarten untergebracht. Neben dem Fußballverein wird das Dorfgeschehen von der Schützengesellschaft, dem Gesangverein und Posaunenchor, dem Obst- und Gartenbauverein und der Freiwilligen Feuerwehr bereichert.

Streitau zählt derzeit ca. 500 Einwohner, ein Zeichen dafür, dass es sich in dieser idyllisch gelegenen Ortschaft im Fichtelgebirge gut leben lässt.

Helmut Kunst

Herzlichen Dank

an alle Geschäftsleute und Firmen, durch deren Inserate die Herausgabe dieser Festschrift erst ermöglicht wurde.

Wir schätzen die Verbundenheit mit unserem Verein und bitten unsere Mitglieder, Freunde und Gönner, die genannten Firmen bei Aufträgen und Einkäufen zu berücksichtigen.

Allen Beteiligten, besonders den unzähligen freiwilligen Helfern und Helferinnen, die durch ihren unermüdlichen Einsatz wesentlich zum Gelingen dieses Jubiläums beigetragen haben, möchten wir ebenfalls unseren herzlichsten Dank aussprechen.

TSV Streitau e.V. 1911

Seit 1886 gut unterwegs: mit dem Mercedes-Benz Original-Service.

Freuen Sie sich auf unsere Jubiläums-Angebote.

Unser Jubiläum – Ihr Vorteil: Vor 125 Jahren hat Carl Benz das Automobil erfunden. Wer bei diesem Geburtstag am meisten Grund zum Feiern hat, sind Sie – mit unseren vorteilhaften Jubiläums-Angeboten. Kommen Sie einfach vorbei. Wir freuen uns auf Ihren Besuch.

Tagfahrlicht Für die C-Klasse Limousinen und und T-Modelle, ab Bj. 2007 (BR 204)	718,- €
Batterie-Check	0,- €

Mercedes-Benz

HAHN DAS AUTOHAUS

Autohaus Hahn Betr. GmbH, Autorisierter Mercedes-Benz Vermittlung und Service, 95213 Münchberg, August-Horch-Str. 2, Tel.: 09251/9942-0, Fax: 09251/9942-10, www.hahn-autohaus.de

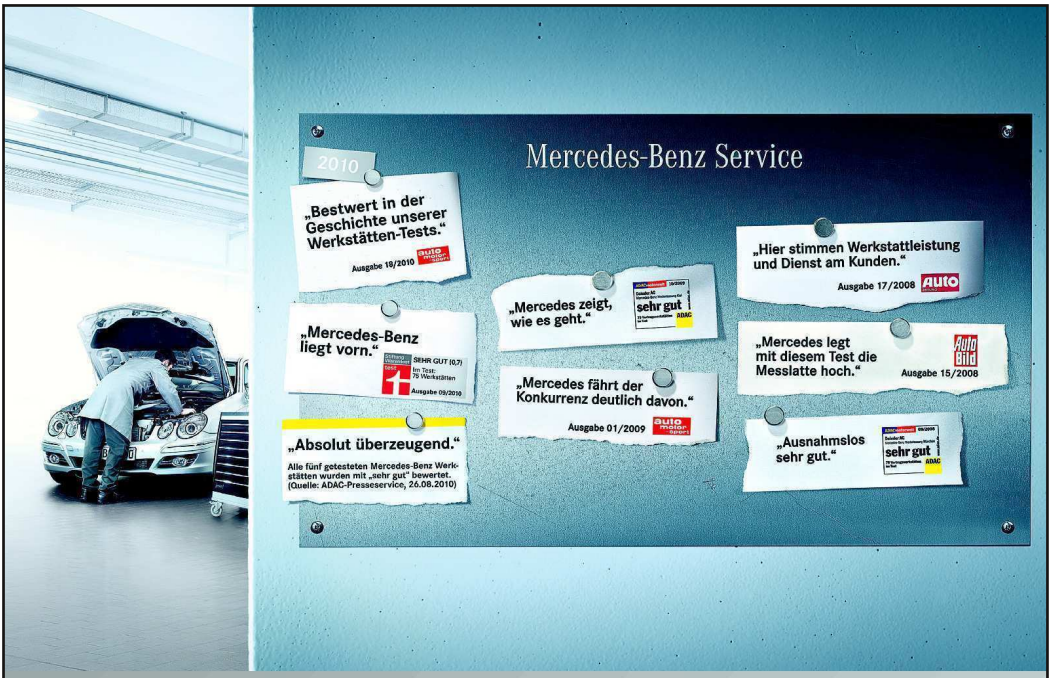

Die besten Werkstätten erkennt man am Stern.

Wer Service aus besten Händen bietet, bekommt dafür die besten Testergebnisse. Auch unsere Werkstatt wurde in diesem Jahr von der Fachpresse umfassend geprüft und hervorragend bewertet. Die wichtigste Bestätigung bekommen wir von Ihnen: unseren Kunden. Für Ihr Vertrauen möchten wir uns sehr herzlich bei Ihnen bedanken – indem wir auch in Zukunft in Mercedes-Benz Qualität dafür sorgen, dass die Sicherheit und der Wert Ihres Fahrzeugs bewahrt bleiben.

Mercedes-Benz

HAHN DAS AUTOHAUS

Autohaus Hahn Betr. GmbH, Autorisierter Mercedes-Benz Vermittlung und Service, 95213 Münchberg, August-Horch-Str. 2, Tel.: 09251/9942-0, Fax: 09251/9942-10, www.hahn-autohaus.de